

PŮDORYS
M 1:100

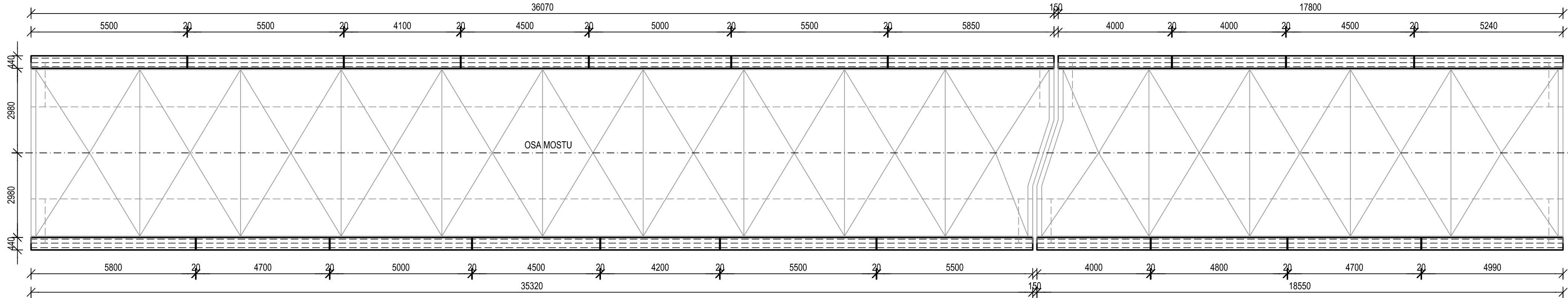

PŘÍČNÝ ŘEZ
M 1:10

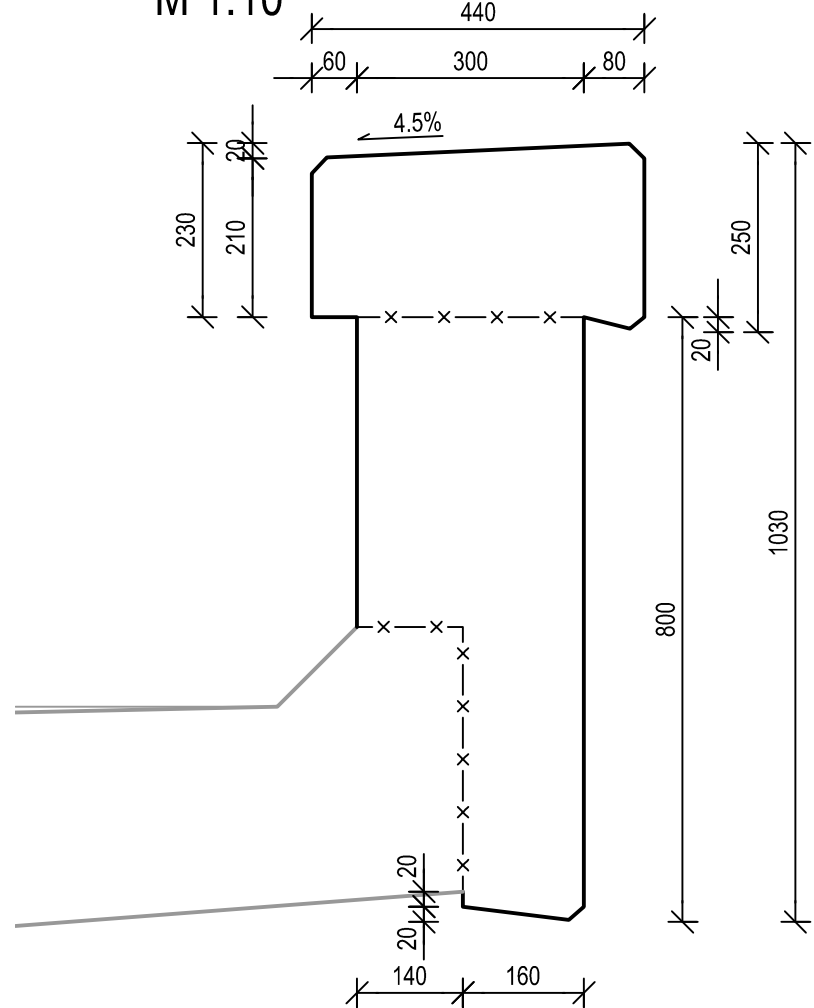

AXONOMETRICKÝ POHLED
M 1:200

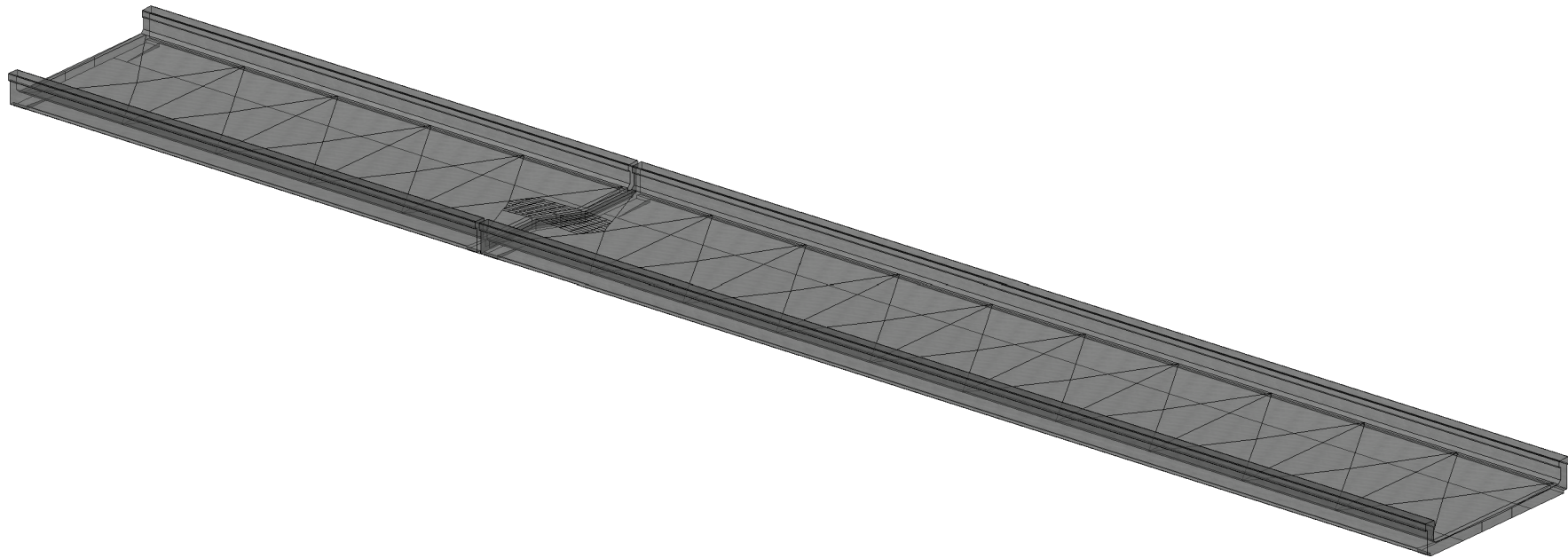

BETON:

ŘÍMSOVÉ ZÍDKY, ŘÍMSY

ČSN EN 206+A2 - C 30/37 – XC4, XF4, XD1(CZ) - CI 0.40 - Dmax 22 – S3
max. průsak do 35 mm dle ČSN EN 12 390-8

POZNÁMKY:

- ZKOSENÍ VŠECH VIDITELNÝCH HRAN, T.J. DÉLKA ZKOSENÍ SPÁRY 20 mm, NENÍ - LI UVEDENO JINAK.
- TŘÍDY PŘESNOSTI A VÝROBNÍ TOLERANCE BETONOVÝCH KONSTRUKCÍ MUSÍ SPLŇOVAT TKP.
- PRACOVNÍ SPÁRA BUDE NA LÍCI UPRAVENA DLE KONEČNÉ FINÁLNÍ ÚPRAVY POVRCHU, VIZ PŘÍLOHA Č. 2.040 DETAILS IZOLACE A TĚSNĚNÍ SPAR
- POVRCH PRACOVNÍCH SPAR BUDE ZDRSNĚN.

EVROPSKÁ UNIE
Evropské strukturální a investiční fondy
Operační program Doprava

Ministerstvo dopravy
Státní fond dopravní infrastruktury

Orientační schéma:

Razítko oprávněné osoby:

29.05.2022

Datum:

Podpis:

Revize:	Datum:	Popis:	Kontroloval:
000	29.05.2022	Definitivní odevzdání dokumentace	Ing. Radek Navrátil

Stavebník/Investor:

Adresa:

Zástupce investora:

Adresa:

Správa železnic, státní organizace

Dlážděná 1003/7, 110 00 Praha 1

Zhotovitel stavby:

Adresa:

Kontakt:

Zhotovitel objektu:

Adresa:

Kontakt:

Hlavní projektant (HIP):

Specialista:

Odpovědný projektant:

Zpracovatel:

Společnost „VALBEK-PRODEX“

Vedoucí společnosti: **Valbek, spol. s r.o.**

V Olšínách 2300/75, 100 00 Praha 10

T: +420 221 592 050

E: info@valbek.cz

Společník: **VALBEK&PRODEX, spol. s r.o., o.z.**

V Olšínách 2300/75, 100 00 Praha 10

T: +420 221 592 050

E: info@valbek.cz

Valbek, spol. s r.o.

V Olšínách 2300/75, 100 00 Praha 10

T: +420 221 592 050

E: info@valbek.cz

Ing. Aleš Sršeň

Ing. František Hanuš

Ing. Radek Navrátil

Martin Pečinka

Název stavby/akce:	Rekonstrukce mostu v km 3,040 trati Ústí nad Labem-Střekov - Ústí nad Labem západ	Označení (S-kód): S632000261
Název části:	Mosty, propustky a zdi	Označení zhotovitele: 20PH69005
Název objektu:	Rekonstrukce mostu v ev. km 3,040	Označení části: D.2.1.4
Název přílohy:	Tvar říms nosné konstrukce	Označení objektu/komplexu: SO 01-20-01
Název dílčí části přílohy:	-	Číslo přílohy: 2.025
Kraj:	Katastrální území:	Paré:
Ústecký	Ústí nad Labem [774871]	
TUDU:	1003 2A, 0591 BC	
Stupeň dokumentace:	Datum zpracování:	Formáty:
DUSP+PDPS	29.05.2022	4 x A4
Měřítka:	1:200,100,10	

S-kód: S 6 3 2 0 0 2 6 1

Stupeň dokumentace: Část:

Objekt: S 0 0 1 2 0 0 1

Podobjekt: P 0 1 2 0 5

Příloha: 2 1 0 2 5

Revize: 0 0 0

DOKUMENT LZE UŽÍVAT POUZE DLE USTANOVENÍ PŘÍSLUŠNÉ SPOLUČNÝ O DÍLO. ŽÁDNÁ JEHO ČÁST NEPOŽÍJE BÝT DLE ZÁKONA Č.121/2000 Sb. (autorský zákon) KOPÍROVÁNA NEBO JINÝM ZPŮSOBEM ROZŠÍŘOVÁNA BEZ SOUHLASU Valbek spol. s r.o.